

BILAN SEMESTRIEL SI 2022

DU CONTRAT DE LIQUIDITÉ CONTRACTÉ AVEC LA SOCIÉTÉ DE BOURSE GILBERT DUPONT

Au titre du contrat de liquidité confié par la société PISCINES DESJOYAUX à la Société de Bourse Gilbert Dupont, à la date du 30 juin 2022, les moyens suivants figuraient au compte de liquidité :

- ✓ Nombre d'actions: 7 903
- ✓ Solde en espèces: 103 022,39 €

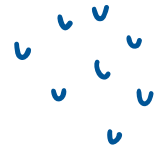

Au cours du 1^{er} semestre 2022, il a été négocié un total de :

ACHAT	21 141 TITRES	508 788,24 €	576 TRANSACTIONS
VENTE	18 527 TITRES	445 589,13 €	532 TRANSACTIONS

Il est rappelé que lors du bilan semestriel du 31 décembre 2021, les moyens suivants figuraient au compte de liquidité :

- ✓ Nombre d'actions: 5 289
- ✓ Solde en espèces: 166 221,48 €

Il est rappelé que lors de la mise en place du contrat de liquidité les moyens suivants ont été mis à disposition :

- ✓ Nombre d'actions: 12 455
- ✓ Solde en espèces: 47 574,00 €





	Achats			Ventes		
	Nombre de transactions	Nombre de titres	Capitaux en EUR	Nombre de transactions	Nombre de titres	Capitaux en EUR
TOTAL	576	21 141	508 788,24	532	18 527	445 589,13
03/01/2022	0	0	0	0	0	0
04/01/2022	0	0	0	0	0	0
05/01/2022	0	0	0	0	0	0
06/01/2022	0	0	0	0	0	0
07/01/2022	0	0	0	0	0	0
10/01/2022	0	0	0	0	0	0
11/01/2022	0	0	0	0	0	0
12/01/2022	0	0	0	0	0	0
13/01/2022	0	0	0	0	0	0
14/01/2022	0	0	0	0	0	0
17/01/2022	0	0	0	0	0	0
18/01/2022	0	0	0	0	0	0
19/01/2022	0	0	0	0	0	0
20/01/2022	0	0	0	0	0	0
21/01/2022	0	0	0	0	0	0
24/01/2022	0	0	0	0	0	0
25/01/2022	0	0	0	0	0	0
26/01/2022	0	0	0	0	0	0
27/01/2022	0	0	0	0	0	0
28/01/2022	0	0	0	0	0	0
31/01/2022	0	0	0	0	0	0
01/02/2022	0	0	0	0	0	0
02/02/2022	0	0	0	0	0	0
03/02/2022	0	0	0	0	0	0
04/02/2022	0	0	0	0	0	0
07/02/2022	0	0	0	0	0	0
08/02/2022	0	0	0	0	0	0
09/02/2022	0	0	0	0	0	0
10/02/2022	0	0	0	0	0	0
11/02/2022	0	0	0	0	0	0
14/02/2022	0	0	0	0	0	0
15/02/2022	0	0	0	0	0	0
16/02/2022	0	0	0	0	0	0
17/02/2022	0	0	0	0	0	0
18/02/2022	0	0	0	0	0	0
21/02/2022	0	0	0	0	0	0
22/02/2022	0	0	0	0	0	0
23/02/2022	0	0	0	0	0	0
24/02/2022	0	0	0	0	0	0

25/02/2022	0	0	0	0	0	0
28/02/2022	0	0	0	0	0	0
01/03/2022	0	0	0	0	0	0
02/03/2022	0	0	0	0	0	0
03/03/2022	0	0	0	0	0	0
04/03/2022	3	150	3785	2	50	1270
07/03/2022	12	219	5294,5	8	131	3155,8
08/03/2022	18	415	9881,48	17	293	7117,09
09/03/2022	5	239	5971,89	20	659	16391,37
10/03/2022	20	538	13380,49	3	128	3157,61
11/03/2022	13	227	5625,2	9	352	8787,4
14/03/2022	0	0	0	10	368	9324,38
15/03/2022	3	5	125,5	9	281	7089,1
16/03/2022	0	0	0	0	392	10150,49
17/03/2022	11	267	6919,2	2	20	526
18/03/2022	6	129	3306,61	9	225	5756,49
21/03/2022	0	0	0	5	210	5439
22/03/2022	6	140	3644	8	212	5545,01
23/03/2022	0	0	0	11	295	7818,5
24/03/2022	0	323	8537,5	0	199	5298,39
25/03/2022	12	241	6348,21	5	170	4493
28/03/2022	0	0	0	9	206	5522,2
29/03/2022	5	469	12653,01	3	60	1633
30/03/2022	13	730	19367,19	10	164	4360,5
31/03/2022	15	346	9057,31	2	76	1996,4
01/04/2022	13	680	18140,36	10	501	13281,91
04/04/2022	0	280	7343	0	0	0
05/04/2022	5	130	3398,01	3	14	366,8
06/04/2022	16	628	16176,53	0	0	0
07/04/2022	9	350	8766,49	5	153	3866,2
08/04/2022	14	509	12619,43	9	510	12625,76
11/04/2022	9	500	12348,25	9	86	2142,4
12/04/2022	0	246	5966,36	0	275	6697,76
13/04/2022	4	250	5851,5	10	232	5533,2
14/04/2022	11	433	10093,53	16	274	6407,79
19/04/2022	2	82	1902,3	20	894	21230,89
20/04/2022	7	159	3801,5	7	94	2258,2
21/04/2022	0	0	0	8	118	2846,4
22/04/2022	8	192	4595,31	5	112	2693
25/04/2022	5	280	6701,1	15	452	10800,31
26/04/2022	13	655	15603,48	4	288	6876,09
27/04/2022	8	201	4754,7	0	0	0
28/04/2022	9	301	7034,16	1	75	1755
29/04/2022	9	400	9377,52	10	177	4162,9

02/05/2022	2	61	1433,5	14	413	9798,01
03/05/2022	2	50	1200	11	264	6360,39
04/05/2022	6	415	9889,74	0	0	0
05/05/2022	5	61	1448,75	9	400	9569
06/05/2022	12	449	10618,45	4	155	3679
09/05/2022	6	220	5098,74	5	514	12086,81
10/05/2022	2	100	2320	7	154	3604,2
11/05/2022	6	250	5915	4	97	2301,45
12/05/2022	12	386	9002,91	8	332	7872,82
13/05/2022	1	65	1514,5	12	295	6964,24
16/05/2022	5	105	2493,75	6	220	5240,51
17/05/2022	0	0	0	13	316	7615,09
18/05/2022	1	2	48,8	8	286	7021,9
19/05/2022	16	899	21651,97	0	0	0
20/05/2022	4	117	2771,6	8	225	5396,4
23/05/2022	3	49	1173,4	7	156	3744
24/05/2022	7	235	5632,5	5	225	5404,95
25/05/2022	8	256	6097,89	5	144	3447,81
26/05/2022	5	125	2986,9	8	145	3480
27/05/2022	10	387	9219,69	7	174	4166
30/05/2022	12	477	11195,09	5	175	4141,5
31/05/2022	21	684	15865,72	9	600	13902,48
01/06/2022	13	596	13638,39	13	328	7447,11
02/06/2022	21	333	7477,85	5	199	4467,61
03/06/2022	8	284	6357,2	11	556	12513,73
06/06/2022	0	0	0	8	435	9910,61
07/06/2022	0	0	0	4	200	4600
08/06/2022	8	83	1909	4	98	2268,7
09/06/2022	9	245	5613,24	5	145	3334,7
10/06/2022	10	315	7164,99	3	85	1929,75
13/06/2022	17	594	13257,43	0	0	0
14/06/2022	0	0	0	4	261	5790,6
15/06/2022	6	275	6064,91	5	229	5102,05
16/06/2022	10	388	8528,01	1	50	1097,5
17/06/2022	1	39	859,95	20	732	16477,98
20/06/2022	0	290	6600,4	0	0	0
21/06/2022	0	0	0	0	414	9497,53
22/06/2022	0	338	7669,69	0	154	3508,91
23/06/2022	14	368	8233,71	3	60	1343
24/06/2022	4	150	3335,75	5	221	4955,39
27/06/2022	3	156	3452,16	5	89	1975,8
28/06/2022	3	39	861,9	5	135	2985,26
29/06/2022	5	91	2003,55	2	100	2210
30/06/2022	14	450	9810,59	0	0	0